Légende des orthophotoplans

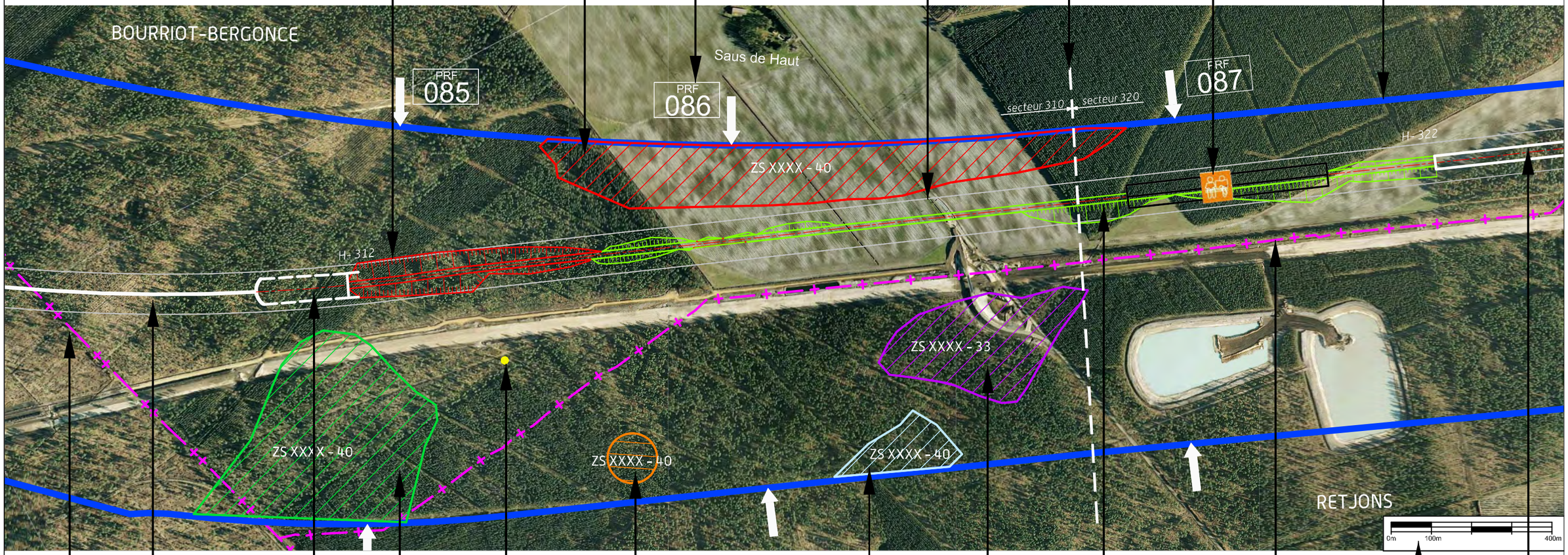

Déblai

Zone sensible à dominante Bâtis denses

Point repère du Fuseau

Bande de 100m

Limite de secteur

Gare nouvelle ou Halte SRGV

Limite du fuseau

Limite de département

Tunnel

Tranchée couverte

Zone sensible à dominante Milieu naturel

Site d'intérêt écologique

Zone sensible à dominante Patrimoine

Zone sensible à dominante Milieu physique

Zone sensible à dominante agricole

Remblai

Limite de commune

Echelle 1 cm = 100 m

Viaduc ou estacade